

Immeubles classés ou inscrits - Loiret - 45  
Site classé ou inscrit - Loiret - 45  
Classé  
Inscrit  
En date du : 2016-12-21  
Sites patrimoniaux remarquables (AC4) - Loiret - 45

Sites patrimoniaux remarquables (SFR)  
En date du : 2021-03-26  
Propriétaire : DRAC  
Centre-Val de Loire  
Protection au titre des abords de monuments historiques (AC1) - Loiret - 45

Péri mètres MH (intérieurs)  
Péri mètres MH  
En date du : 2021-03-26  
Propriétaire : DRAC  
Centre-Val de Loire



Envoyé en préfecture le 23/01/2023

Reçu en préfecture le 23/01/2023

Publié le

ID : 045-244500468-20230119-A2022\_131AN3-AR

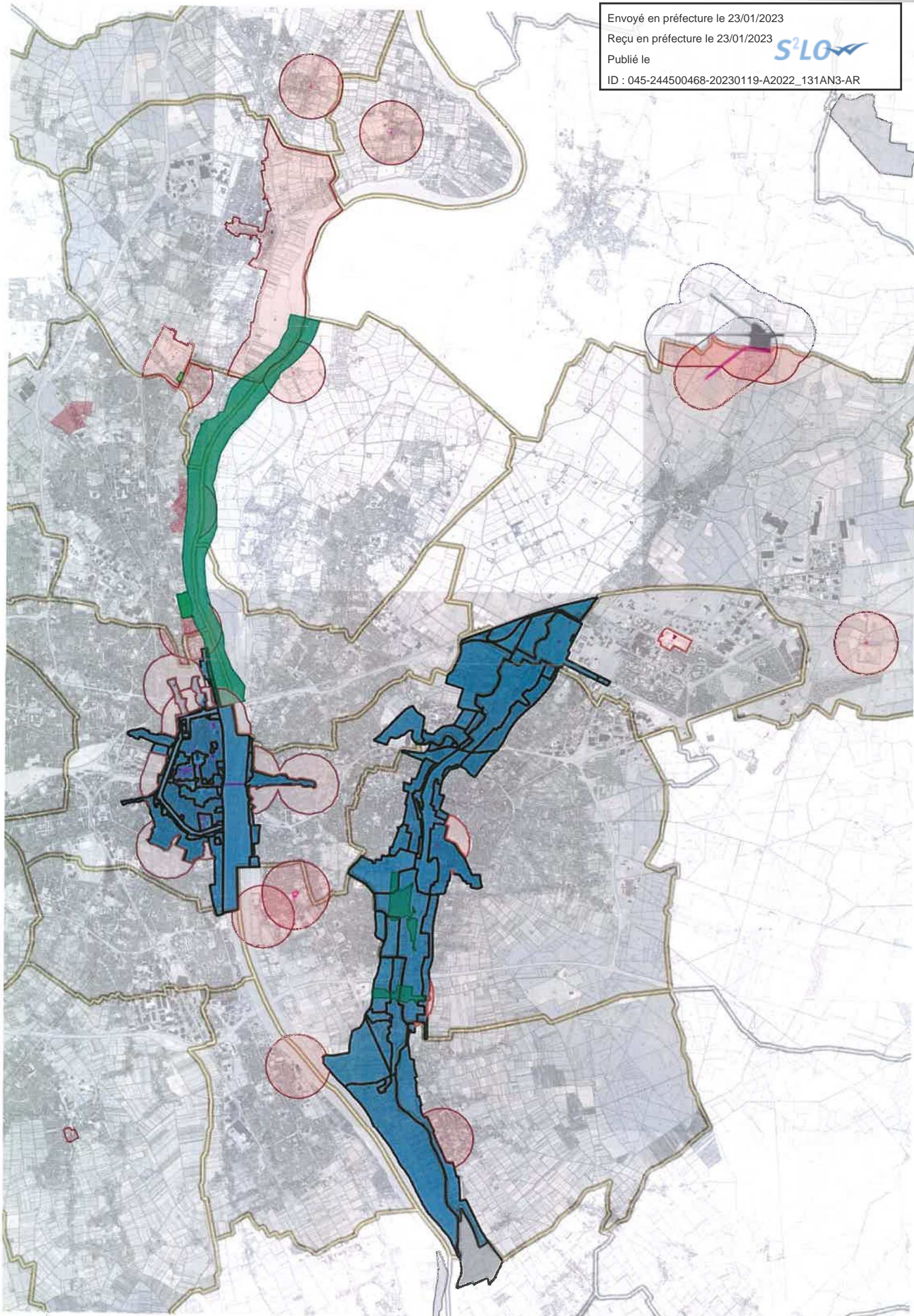



### Sites classés et inscrits dans de la Métropole d'Orléans

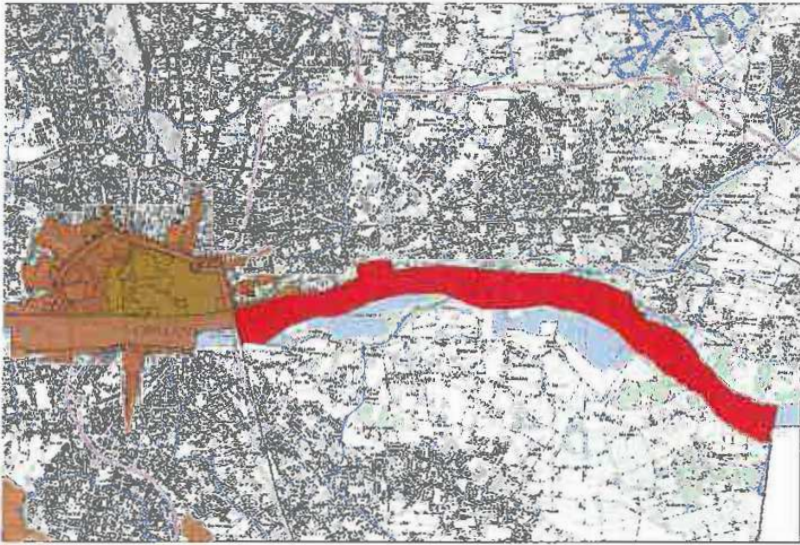

Site classé de Combleux (Combleux, Chécy, St-Jean de Braye, Saint-Jean le Blanc, Orléans, St-Denis-en-Val)

~~Site inscrit Château de la Pêche et son parc (Chécy)~~

Site inscrit des quais de la Loire (Orléans)

Site inscrit Bâtiment de la distillerie (Bou)

Site inscrit de l'ensemble urbain d'Orléans : suspendu

> SPR (ex-ZPPAUP) de la commune d'Orléans

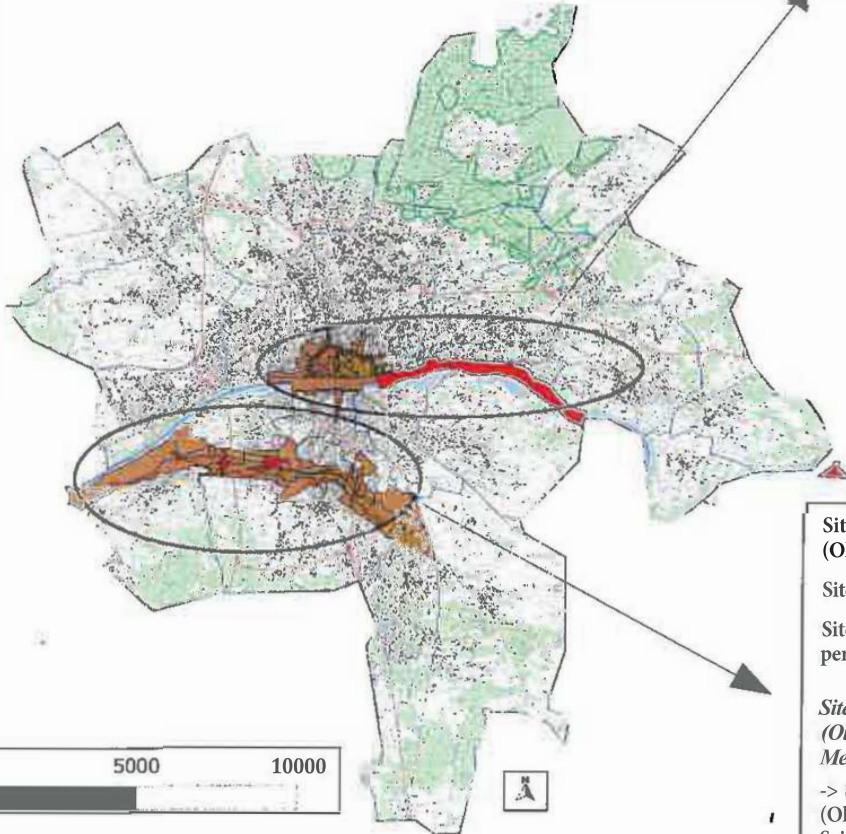

Légende

**S** classé

**S** inscrit

ZPPAUP

**D**

Limites communales

**D**

Site classé du Château de la Fontaine et son parc (Olivet)

Site classé de Ile des Béchets (Olivet)

Site classé du Château de Rondon, son parc et sa perspective (Olivet, St-Pryvé-St-Mesmin)

Site inscrit de la rivière du Loiret et ses rives (Olivet, Orléans, St-Cyr-en-Val, St-Pryvé-St-Mesmin) : Suspendu

-> SPR(ex-ZPPAUP) de la Rivière du Loiret (Olivet, Orléans, Saint-Cyr-en-Val, Saint-Hilaire-Saint-Mesmin, Saint-Pryvé-Saint-Mesmin, Mareau-aux-Prés)

